

RELAIS JEUNESSE

PROGRAMME VACANCES DE FIN D'ANNEE 2018.
du 26 Décembre au 4 Janvier

ACCUEIL COMMUN LE MATIN AU CHANOIS
APRES MIDI : 3/6 ans au Mont Pautet
6/12 ans au Chanois

INSCRIPTIONS OBLIGATOIRES pour le 18/12

**Le site du Mont Pautet sera
dédié exclusivement à la
petite enfance.**



3 à 6 ans
Walt Disney
MONT PAUTET



Imprimé par nos soins. Ne pas jeter sur la voie publique.

6 à 12 ans
Bande Dessinée
CHANOIS

**Prochain thème :
Jeux d'hiver et
jeux divers**

**Consultez notre site :
www.centresocialstloup.fr**
**Suivez nous sur Facebook :
Association Mosaïque Lupéenne**

Pour tous renseignements contactez :
Site du Mont Pautet : 03 84 49 04 26
Site du Chanois : 03 84 49 04 13
Site du Centre ville : 03 84 49 43 68
Centre Socioculturel : 03 84 49 02 30
Mail : secretariat.aml@orange.fr



Ville de
Saint-Loup-sur-Semouse

**Navette uniquement
sur inscription !**



ENFANTS DE 3 à 6 ANS

- OBJECTIFS :
- Créer un climat sécurisant pour l'enfant
 - Enrichir l'imaginaire des enfants

ACTIVITES :

Création d'un dé à histoire

Dés à histoire



Cuisine avec les personnages Disney



Activités manuelles (boules à neige etc...)



Activités de coopération



Photolangage



Projection d'un dessin animé sur le site

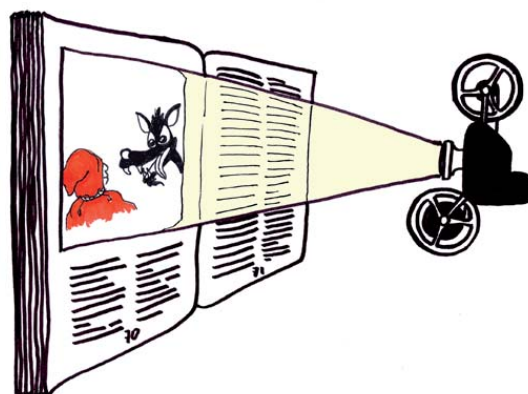

ENFANTS DE 6 à 12 ANS

- OBJECTIFS :**
- Développer la créativité , l'écriture, le dessin
 - Mettre en valeur le potentiel des enfants
 - Stimuler l'imagination

ACTIVITES :

Création d'un dé à histoire

Dés à histoire



Création d'un personnage et d'une histoire

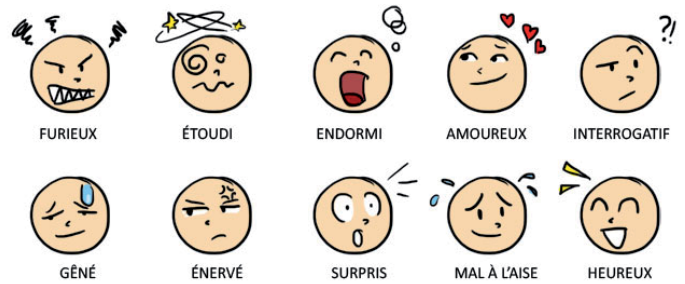

Jeux de réflexion sur les valeurs d'une bande dessinée

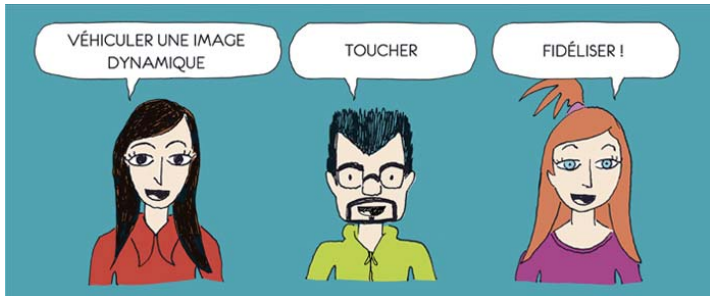

Jeux de découvertes sur les codes de la BD



Projection du film «Les 5 légendes»





Fiche d'inscription. Vacances de fin d'année

ENFANTS DE 3 à 6 ANS

Nom et prénom de l'enfant :

Age : N° tél :

<input type="checkbox"/>	Site du MONT PAUTET 03 84 49 04 26 07 83 73 18 97	MATIN	7h30-12h00
<input type="checkbox"/>		MIDI PIQUE NIQUE *	12h00-13h30
<input type="checkbox"/>		APRES - MIDI :	13h30-17h30

Les jours suivants (cocher les cases correspondantes) :

Fermé le 24 et 25

Mercredi 26			
M	N	AM	N

Jeudi 27			
M	N	AM	N

Vendredi 28			
M	N	AM	N

Fermé le 31 et 1er

Mercredi 2			
M	N	AM	N

Jeudi 3			
M	N	AM	N

Vendredi 4			
M	N	AM	N

Pique-nique

Mercredi 26	
-------------	--

Jeudi 27	
----------	--

Vendredi 28	
-------------	--

Mercredi 2	
------------	--

Jeudi 3	
---------	--

Vendredi 4	
------------	--

ENFANTS DE 6 à 12 ANS

Nom et prénom de l'enfant :

Age : N° tél :

<input type="checkbox"/>	Site du CHANOIS 03 84 49 04 13 07 71 58 94 19	MATIN	7h30-12h00
<input type="checkbox"/>		MIDI PIQUE NIQUE *	12h00-13h30
<input type="checkbox"/>		APRES - MIDI :	13h30-17h30

Fermé le 24 et 25

Mercredi 26			
M	N	AM	N

Jeudi 27			
M	N	AM	N

Vendredi 28			
M	N	AM	N

Fermé le 31 et 1er

Mercredi 2			
M	N	AM	N

Jeudi 3			
M	N	AM	N

Vendredi 4			
M	N	AM	N

Pique-nique

Mercredi 26	
-------------	--

Jeudi 27	
----------	--

Vendredi 28	
-------------	--

Mercredi 2	
------------	--

Jeudi 3	
---------	--

Vendredi 4	
------------	--

Rappel des horaires des navettes : Matin pour le Chanois : 8h20 au Mt Pautet et 8h30 au Centre ville / Retour : 12h00
Après-midi au Centre ville : 13h20 Retour : 17h30

En cas d'annulation, merci de prévenir le référent du site concerné